

Langkah Awal (Set Up Database Awal)

1. Jika sudah pernah mendaftar, maka bisa langsung Log In → <https://accurate.id/> → Lanjutkan Point 6
2. (Khusus pengguna baru) Buka internet → masuk ke website: <https://bakatcendekia.wordpress.com/> → Klik “Accurate Online” → Klik “Pakai Gratis 30 Hari”
3. Isi data yang di butuhkan
4. Pilih buat database



5. Buatkan Nama Database nya (Contoh: **Training Accurate Online**)

6. Setelah terbentuk database tersebut → kemudian klik database yang telah dibuat tersebut
7. Memulai setting data data yang diperlukan untuk otomatisasi nya

Informasi Data Perusahaan 1

1 Info Perusahaan 2 **Fitur Dasar** 3 Penjualan 4 Pembelian 5 Persediaan 6 Akun Perkiraan

Jawablah pertanyaan berikut ini sesuai kondisi usaha Anda, agar Accurate dapat menyesuaikan fiturnya sesuai dengan kebutuhan usaha anda.

Apakah perusahaan anda memiliki beberapa cabang yang berbeda lokasi ? Ya

Apakah perusahaan anda bertransaksi dalam mata uang asing ? Ya

Apakah perusahaan anda memungut dan membayarkan Pajak Pertambahan Nilai (PPN) ? Ya

Apakah perusahaan anda memotong/dipotong pajak penghasilan PPh 23 saat pembayaran ? Ya

Saat mengeluarkan uang, pembelian barang, dan lain lain apakah perlu melalui proses persetujuan ? Ya

Apakah perusahaan anda mencatat aset-aset perusahaan ? Ya

Apakah perusahaan anda menghitung anggaran biaya, beban dan penjualan ? Ya

Pilihan fitur yang Anda tentukan saat ini dapat diubah dikemudian hari dari menu Preferensi

« Kembali Lanjut » Selesai

Informasi Data Perusahaan 1

1 Info Perusahaan 2 Fitur Dasar 3 **Penjualan** 4 Pembelian 5 Persediaan 6 Akun Perkiraan

Jawablah pertanyaan berikut ini sesuai kondisi usaha Anda, agar Accurate dapat menyesuaikan fiturnya sesuai dengan kebutuhan usaha anda.

Apakah perusahaan membuat surat penawaran harga kepada pelanggan ? Ya

Pada saat penagihan, apakah anda melakukan proses tukar faktur ke pelanggan ? Ya

Apakah barang yang sudah dijual boleh di kembalikan oleh pelanggan dan mengurangi piutangnya ? Ya

Apakah perusahaan anda menghitung dan membayar komisi salesman ? Ya

Apakah perusahaan anda menitipkan barang yang dijual pada pihak lain (konsinyasi) ? Ya

Apakah perusahaan anda mengirim barang melalui jasa pengiriman ? Ya

Apakah perusahaan memberikan syarat dan tenggang waktu pelunasan kepada pelanggan ? Ya

Pilihan fitur yang Anda tentukan saat ini dapat diubah dikemudian hari dari menu Preferensi

« Kembali Lanjut » Selesai

Informasi Data Perusahaan 1

1 Info Perusahaan 2 Fitur Dasar 3 Penjualan 4 **Pembelian** 5 Persediaan 6 Akun Perkiraan

Jawablah pertanyaan berikut ini sesuai kondisi usaha Anda, agar Accurate dapat menyesuaikan fiturnya sesuai dengan kebutuhan usaha anda.

Saat pembelian barang, apakah membutuhkan surat permintaan barang ke bagian pembelian ? Ya

Apakah perusahaan anda membuat PO (Purchase Order) ke Pemasok ? Ya

Dalam proses pembelian barang, apakah proses pengirimannya diproses oleh pemasok lain (Forwarder) ? Ya

Pilihan fitur yang Anda tentukan saat ini dapat diubah dikemudian hari dari menu Preferensi

« Kembali Lanjut » Selesai

Informasi Data Perusahaan

1 Info Perusahaan 2 Fitur Dasar 3 Penjualan 4 Pembelian 5 Persediaan 6 Akun Perkiraan

Jawablah pertanyaan berikut ini sesuai kondisi usaha Anda, agar Accurate dapat menyesuaikan fiturnya sesuai dengan kebutuhan usaha anda.

Apakah perusahaan anda memiliki lebih dari satu gudang ? Ya

Apakah barang yang dijual memiliki lebih dari satu satuan pada satu jenis barang (1 lusin = 12 pcs, 1 kardus = 2 lusin, dll) ? Ya

Apakah perusahaan anda mencatat nomor seri/produksi barang saat pembelian dan penjualan ? Ya

Apakah perusahaan anda memiliki kegiatan memproduksi/merakit barang ? Ya

Apa metode perhitungan biaya persediaan yang digunakan ?

Rata-rata

FIFO (First In First Out)

Pilihan fitur yang Anda tentukan saat ini dapat diubah dikemudian hari dari menu Preferensi

« Kembali Lanjut » Selesai

Informasi Data Perusahaan

1 Info Perusahaan 2 Fitur Dasar 3 Penjualan 4 Pembelian 5 Persediaan 6 Akun Perkiraan

Accurate membutuhkan akun perkiraan sebagai penampung nilai-nilai kas, pendapatan, persediaan, biaya, beban, dll. Jika anda kurang memahami bagaimana mendefinisikan daftar akun perkiraan untuk perusahaan anda, Accurate dapat membuat secara otomatis daftar akun perkiraan yang umum digunakan oleh kebanyakan perusahaan

Apakah anda ingin Accurate otomatis membuat daftar akun perkiraan ? Ya

Pilihan fitur yang Anda tentukan saat ini dapat diubah dikemudian hari dari menu Preferensi

« Kembali Lanjut » Selesai

Accurate akan membuat Akun Akun sesuai standar Accurate (bawaan dari setting accurate), tetapi masih tetap bisa diganti atau dirubah sesuai kebutuhan

Informasi Data Perusahaan

1 Info Perusahaan 2 Fitur Dasar 3 Penjualan 4 Pembelian 5 Persediaan 6 Akun Perkiraan

Accurate membutuhkan akun perkiraan sebagai penampung nilai-nilai kas, pendapatan, persediaan, biaya, beban, dll. Jika anda kurang memahami bagaimana mendefinisikan daftar akun perkiraan untuk perusahaan anda, Accurate dapat membuat secara otomatis daftar akun perkiraan yang umum digunakan oleh kebanyakan perusahaan

Apakah anda ingin Accurate otomatis membuat daftar akun perkiraan ? Ya

“ Menunggu.. ”

Pilihan fitur yang Anda tentukan saat ini dapat diubah dikemudian hari dari menu Preferensi

« Kembali Lanjut » Selesai

Jika sudah selesai maka akan tampak tampilan sebagai berikut :

Menu-menu Formulir

- Pengaturan
- Perusahaan
- Buku Besar
- Kas & Bank
- Penjualan
- Pembelian
- Persediaan
- Aset Tetap
- Laporan

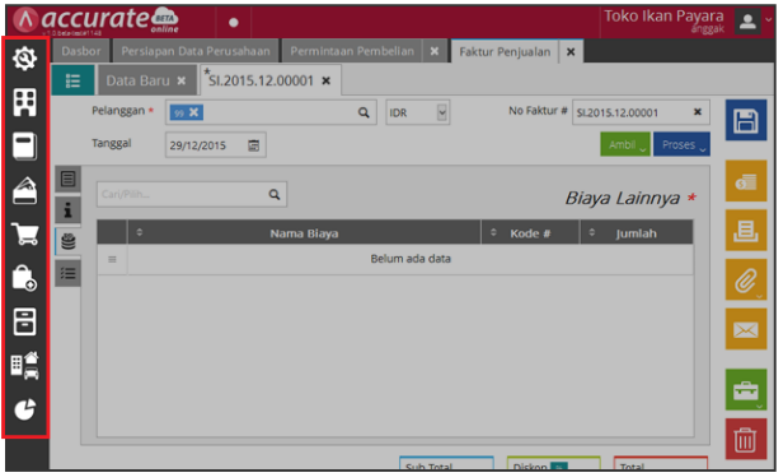

Tidak perlu ditampilkan lagi

Tutup

Navigasi Formulir

- Simpan
- Rincian Jurnal
- Cetak
- Lihat/Kirim Komentar
- Kirim Sebagai Email
- Lain-lain
- Hapus

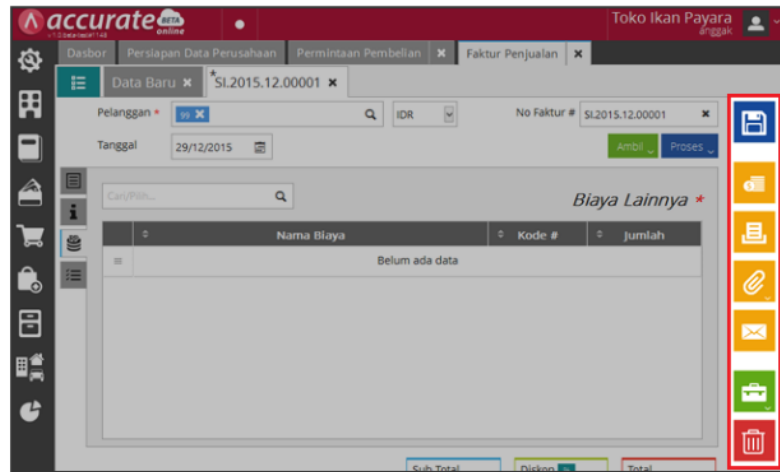

Tidak perlu ditampilkan lagi

Tutup

Dan petunjuk lainnya dapat dilihat saat membuka awal accurate online

Kemudian ada tampilan notifikasi seperti di bawah ini:

Dashboard | Persiapan Data Perusahaan

1. Persiapkan informasi data Kas dan Bank Perusahaan anda beserta saldonya, masukan satu per-satu melalui menu ini. Anda dapat memasukkannya juga melalui menu utama "Buku Besar - Akun Perkiraan"
Kas & Bank Buat Kas/Bank

2. Persiapkan daftar akun perkiraan Perusahaan anda beserta saldonya dalam bentuk Excel, lakukan impor melalui menu ini. Anda dapat memasukkannya juga melalui menu utama "Buku Besar - Akun Perkiraan"
✓ **Akun Perkiraan** Buat Akun Perkiraan Impor Akun

3. Persiapkan informasi data Pemasok perusahaan anda beserta saldo hutangnya dalam bentuk Excel. lakukan impor melalui menu ini. Anda dapat memasukkannya juga melalui menu utama "Pembelian - Pemasok"
Pemasok Buat Pemasok Impor Pemasok

4. Persiapkan informasi data Pelanggan perusahaan anda beserta saldo piutangnya bentuk Excel. lakukan impor melalui menu ini. Anda dapat memasukkannya juga melalui menu utama "Penjualan - Pelanggan"
Pelanggan Buat Pelanggan Impor Pelanggan

5. Persiapkan informasi data Barang dan Jasa yang anda jual dalam bentuk Excel. lakukan impor melalui menu ini. Anda dapat memasukkannya juga melalui menu utama "Persediaan - Barang & Jasa"
Barang & Jasa Buat Barang & Jasa Impor Barang & Jasa

Kami mengerti / selesai mengisi data perusahaan. Accurate tidak perlu menampilkan halaman ini lagi Tutup

*Khusus ini di gunakan untuk materi selanjutnya yaitu ***jika data perusahaan mempunyai saldo awal atau memiliki laporan keuangan sebelumnya yang akan di gunakan sebagai Saldo Awal.*** (untuk materi saat ini di abaikan saja, klik Tutup)

Ada Tampilan utama Accurate, kemudian hasil Settingan yang telah di lakukan akan ada di menu: **PENGATURAN → PREFERENSI**

Pengaturan

Preferensi Akses Grup Pengguna

Penomoran Penomoran Pajak Desain Cetak

Accurate Store

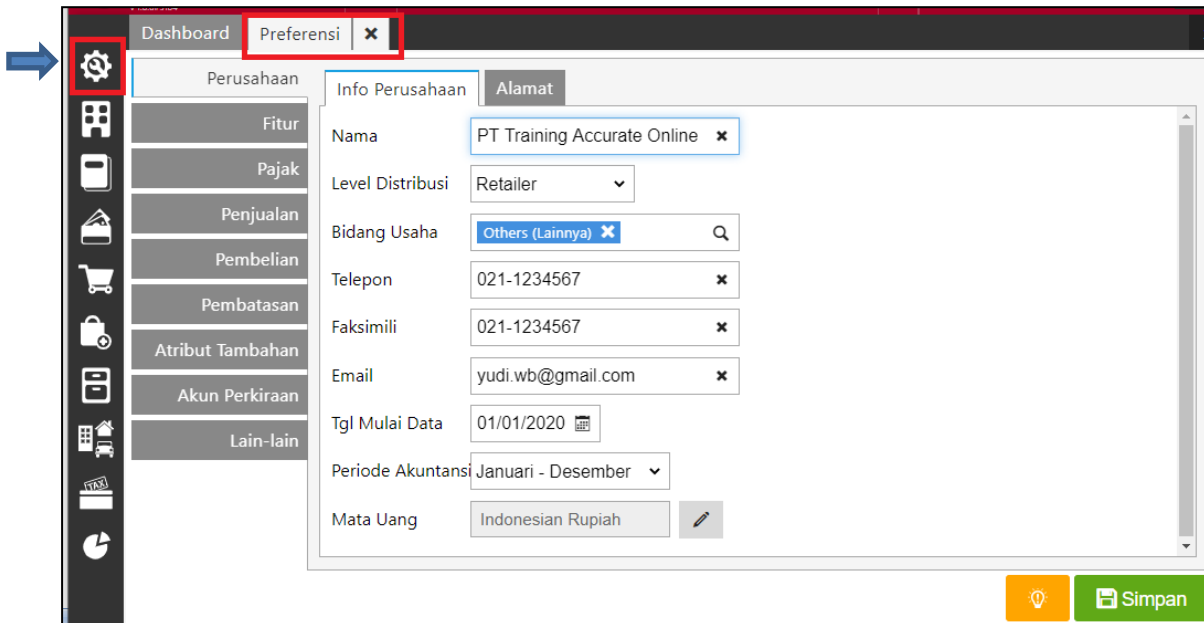

Selanjutnya Modul Perusahaan.

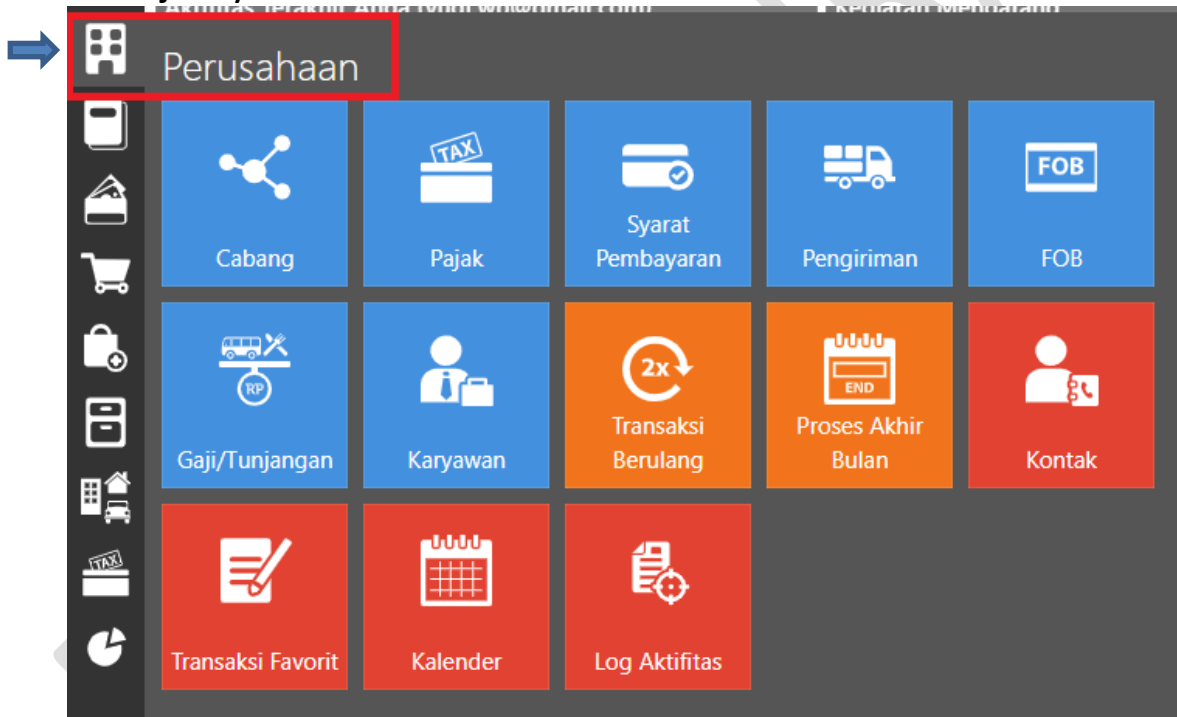

Pada materi saat ini, Fitur Fitur pada Modul ini di abaikan saja. dan akan digunakan jika saat transaksi memerlukan setting setting khusus dengan fitur fitur di atas.

Khusus Untuk melihat daftar akun perkiraan : klik Buku Besar → Akun Perkiraan